

1 2 3 4 5 6 7 8 9 10 11 12 13 14 15 16 17 18

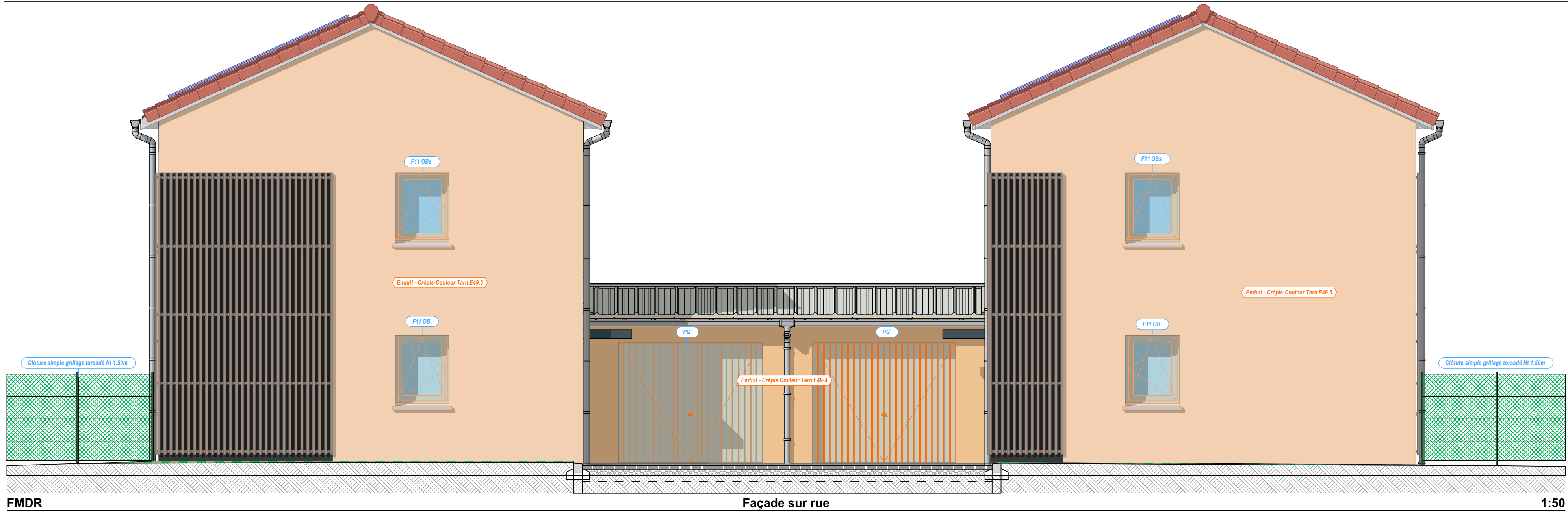

FMDR Façade sur rue 1:50

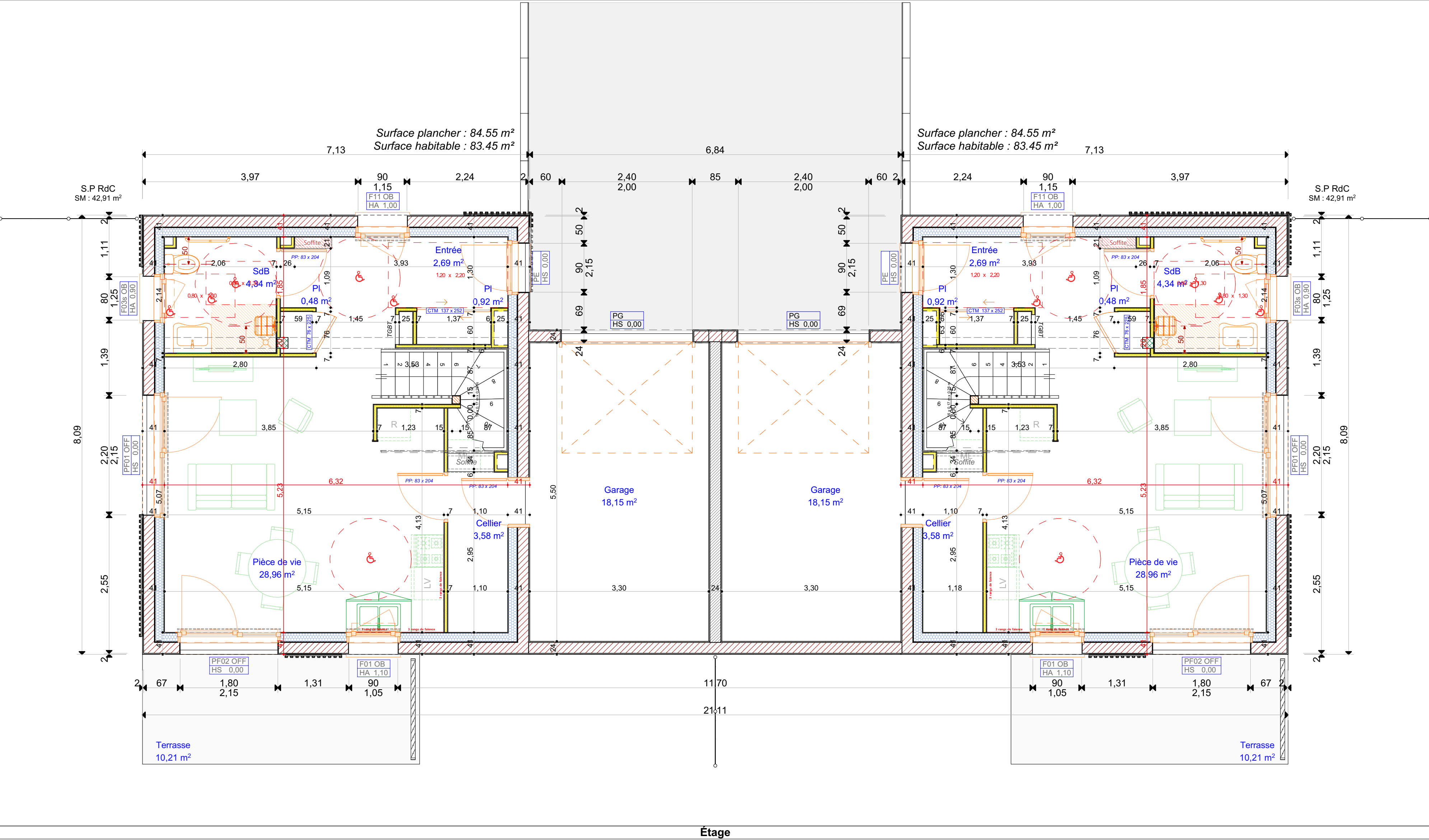

Étage 1:50

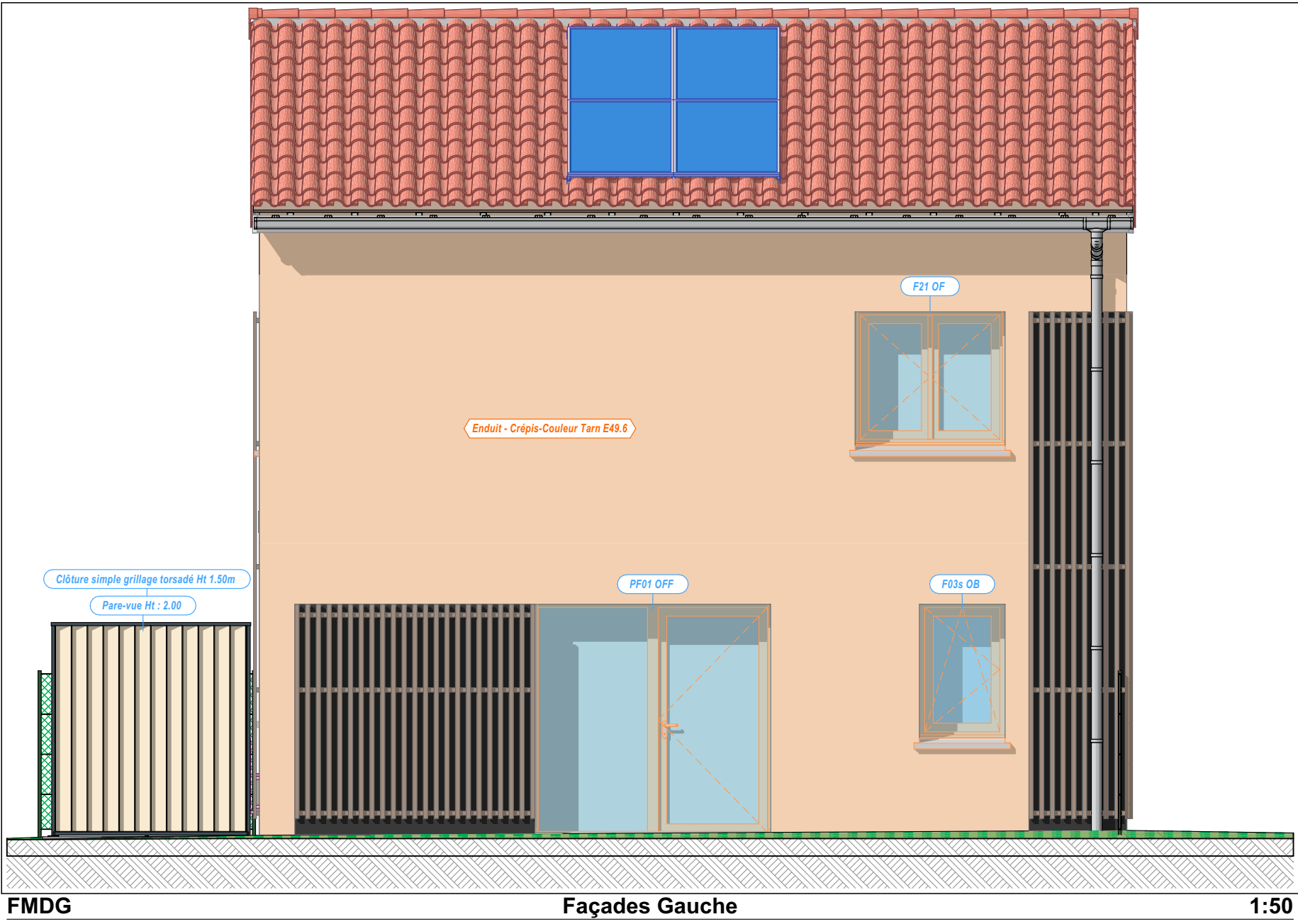

FMDG Façades Gauche 1:50

 Cabrol & Beauvois ARCHITECTES 410, Rue d'Alsace 81000 ALBI	Ref : 21036 Ref Tarn Habitat : Affaire n°2150012 Construction de 16 logements à "La Boulounnette" sur la commune de Giroussens Référence cadastrale : 000 ZI 154 : Surface de l'unité foncière indicative) 12 541 m² Permis de construire : Maisons type 4 jumellées Vues en plan RdC et façades	OFFICE PUBLIC DE L'HABITAT DU TARN 2 Rue Général Gallieni siret : 278 100 011 00016 81 000 ALBI Modifié le : 04/11/2022 PRO/DCE.6.1 Echelle : 1:50 Novembre 2022
	Visa maître d'ouvrage : OFFICE PUBLIC DE L'HABITAT DU TARN	

Plan de principe non valable pour exécution

X:\AFFAIRES\21036-TARN HABITAT-16 LOG GIROUSSENS\21036-PHASES_ETUDES_&_CHANTIER\21036-4-PRO-DCE\21036-PRO-Architecte\M21036-PRO_TH_GIROUSSENS-29-08-2022.pln